Comunita' Pastorale SS. Ambrogio e Martino Vescovi

Avvisi Parrocchiali

14 ottobre 2018 - N° 21

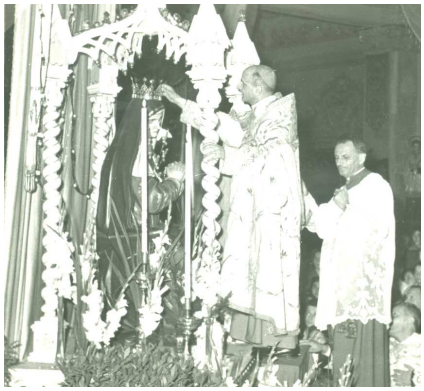

PAOLO VI Incoronazione Madonna Addolorata Palazzolo Settembre 1959

Uomo mite e riservato, dotato di vasta erudizione e di intensa vita spirituale, portò a compimento il Concilio con grande capacità di mediazione: da una parte appoggiò la modernizzazione della Chiesa, ma dall'altra seppe custodirne i punti fermi della fede.
Concluso il Concilio l'8 dicembre 1965, si aprì un periodo difficilissimo per la Chiesa cattolica, attaccata da più parti da idee marxiste e laiciste, e da forti polemiche interne alla chiesa stessa: fra conservatori e progressisti. Anche la società era attraversata da forti scontri e contrasti politici e sociali. Celebre la sua frase: *"Aspettavamo la primavera, ed è venuta la tempesta".*
Grande riformatore, non sempre compreso, fu personalmente attaccato per le sue encicliche considerate o troppo liberali o troppo conservatrici. Fu un papa missionario: anzi fu il primo a viaggiare in aereo e a visitare tutti i cinque continenti. Costruttore di pace è rimasto famoso per l'abbraccio con Atenagora, patriarca ortodosso.
Logorato dal lavoro, fu per lui un duro colpo il rapimento e l'omicidio dell'amico Aldo Moro e tre mesi dopo, il 6 agosto 1978 alle 21,40, si spense nella residenza di Castel Gandolfo a causa di un edema polmonare.
Lasciò scritto circa i suoi funerali:
"*Siano semplici. La tomba nella vera terra. Niente monumento per me.*"
La sua bara fu semplicissima, senza decori, di legno chiaro, deposta sul sagrato di Piazza San Pietro. Fu la prima volta che il funerale di un Pontefice si svolse con un rito così sobrio. Anche in questo fu riformatore: infatti i suoi successori lo imitarono anche nello "stile" della sepoltura.
Pensando al suo predecessore, Giovanni XXIII, che ebbe una popolarità internazionale fondata sulla semplicità e affettuosità, Paolo VI diede di sè un'immagine pubblica diversa: apparve spesso come un pontefice più distaccato ed intellettuale. I più non compresero il suo modo pacato e forse a volte timido di cercare il dialogo con le masse.
Per la Chiesa ambrosiana è il primo Arcivescovo *"santo"* dopo San Carlo Borromeo .

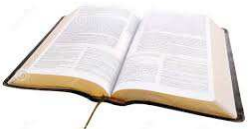

L'Arcivescovo animatore dei gruppi di ascolto

" Non si può essere ingenui o affidarsi all'emotività nell'accostarsi a quel libro straordinario che è la Sacra Scrittura. È quindi necessario che Parola sia guidata con metodo e con sapienza."

Mercoledì 17 alle ore 21.15 l'Arcivescovo si offre ***come animatore dei gruppi di ascolto in televisione***. Potremo seguire da casa la sua meditazione come famiglie o come singoli.
E' un'occasione da non perdere, specialmente per chi sente l'esigenza di crescere nella fede.

Mercoledì è possibile anche ritrovarsi insieme per l'ascolto, senza problema e senza "prenotazione". I gruppi sono aperti !

I quattro luoghi di incontro.
- Oratorio di Palazzolo. - Via G.B Vico 12 da Sioli. - Via Sempione 6 in casa Ronchi.
- Cassina A. : scuola materna via Pasubio 12.

Prossimi eventi:

Oggi...	ALLE ORE 12 SUONERANNO LE CAMPANE PER LA PROCLAMAZIONE DELLA SANTITA' DI PAPA PAOLO **VI** **CASSINA AMATA ore 15 :** ricomincia dopo la pausa estiva il Gruppo "***ANZIANI IN ALLEGRIA"*** . Via Reali 42. PALAZZOLO ore 17: incontro genitori III elementare in oratorio.
LUN. 15	PALAZZOLO *ore 21: in casa parrocchiale, Incontro èquipes battesimale.*
MERC. 17	**Ore 21.15: su Telepace canale 187 o Chiesa tv canale 195** *l'Arcivescovo da' inizio ai* ***gruppi di ascolto della Parola.***
GIOV. 18	PALAZZOLO: *ore 21 in oratorio.* ***Comunità educante:*** *assemblea che raduna giovani, educatori, catechiste, allenatori e genitori per discutere sulla pastorale giovanile.*
VEN. 19	*Ore 19: nei* ***due oratori*** *per i cresimati* ***(I media)*** *inizia il cammino post-cresima. Si inizia con una pizza insieme.* **CASSINA AMATA ore 21: S. Rosario missionario.**
SAB. 20	*Via Pasubio 12 ore 16: Preparazione battesimi per padrini e genitori.* PALAZZOLO: inizia il cammino **GIOVANI** in oratorio.
DOM. 21 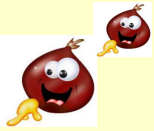	**Nelle due parrocchie inizia alle ore 10 con la S. Messa il cammino per le III elementari. Alle ore 16 inizia il cammino per le II elementari.** PALAZZOLO: ***DUE CASTAGNATE !*** in oratorio alle 15.30 a cura dei papà della scuola materna. Alle 14.30 in via Diaz centro anziani a cura del gruppo *Anziani Protagonisti…* **CASSINA AMATA: ore 15.30 laboratori per i bambini di IV e V elem.** In vista del mercatino missionario.

I nostri giovani con l'Arcivescovo in Duomo. Hanno consegnato la loro regola di vita ed entrano nel gruppo giovani.

Invito i genitori a stimolare i ragazzi a partecipare alla vita dell'oratorio. So che non è facile, ma occorre trovare le vie per proporre loro esperienze positive.

In parrocchia sono presenti un bel gruppo Adolescenti, diciottenni e giovani.

S. MESSE	PALAZZOLO TEL. 02.9101255	CASSINA AMATA TEL. 02.9182034
FESTIVE	ORE 8.30 - 10 VIA DIAZ: ORE 11 - 18 PREFESTIVA ORE 18	ORE 8 - 10 - 11.15 PREFESTIVA ORE 18
FERIALI	8.30: LUNEDÌ - SABATO. 18: MARTEDÌ E VENERDÌ	8.45: LUNEDÌ - VENERDÌ. 18: LUNEDÌ E GIOVEDÌ
	SITO WEB www. santiambrogioemartino.it	E MAIL: ambrogioemartino@gmail.com